Programma di sabato 13 aprile 2019

Entriamo nel terzo anno del progetto per la Flora Romagnola facendo tappa a San Marino. L'organizzazione della giornata è stata curata in collaborazione col Centro Naturalistico Sammarinese (CNS) che ringraziamo per la disponibilità

Ritrovo alle ore 9:15/9:30 a Borgo Maggiore (San Marino)

Ritrovo a Borgo Maggiore (San Marino) nel piccolo parcheggio in Piazza Grande su cui si affacciano sia il Centro Naturalistico Sammarinese, sia Hostaria da Lino.

Si prende la superstrada che sale da Rimini fino ad arrivare a Borgo Maggiore appena sotto la rupe. In questa zona c'è il parcheggio (punto A sulla mappa), il ristorante, il CNS. Per intenderci siamo a "San Marino bassa" vicino a dove parte la funivia.

Ritrovo entro le 9:30 presso il parcheggio dove ci divideremo in 2 o 3 gruppi in base alle presenze e faremo i nostri rilievi in alcune delle zone più interessanti della Repubblica. Accompagnati da guide locali ci sposteremo a piedi o in auto, come al solito decidiamo al momento.

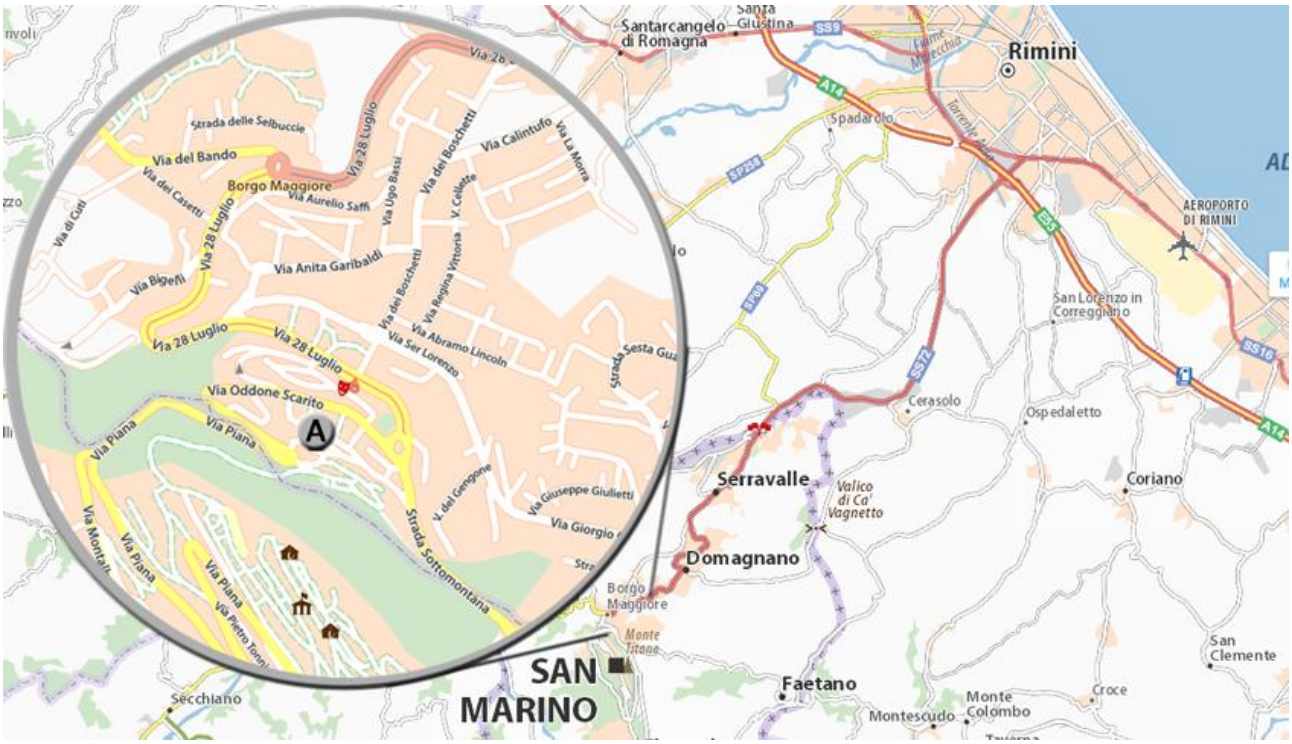

Pranzo ritrovo ore 12:45

Ci ritroviamo nuovamente presso il ristorante "Hostaria da Lino" (Piazza Grande, 47 - 47893 Borgo Maggiore) alle ore 12:45 circa per mangiare tutti assieme. Menu concordato: 22€ (strozzapreti gratinati - rollè di manzo con verdure - verdure grigliate - crostata della casa - acqua, vino, caffè). E' disponibile anche menù vegetariano, ovviamente occorre avvisare. Ulteriori informazioni al sito https://www.hostariadalino.com/ristorante o alla mail info@hostariadalino.com
Occorre prenotare direttamente telefonando allo **0549 903975** entro giovedì 11 aprile chiedendo del "**pranzo botanico**".

Inizio comunicazioni ore 14:30 circa presso Centro Naturalistico Sanmarinese

Dopo pranzo ci spostiamo nel vicino Museo Naturalistico (CNS), in Via Valdes De Carli, 21, (100 metri) ove inizieremo una serie di comunicazioni

Programma in sintesi:

	Messaggio di benvenuto
Sandro Casali	Diversità ambientale e biologica, un patrimonio naturale di inestimabile valore
Alessandro Alessandrini	Studi floristici di San Marino
Leonardo Gubellini	Flora di confine
Sergio Montanari	Il punto della situazione, novità, varie ed eventuali

Nota:
La giornata non è rimandabile, in caso di pioggia potremmo fare una parte delle comunicazioni all'interno sperando che nel pomeriggio l'escursione si renda possibile. La giornata è gratuita ed aperta a tutti, ma è pensata per botanici esperti. In escursione e durante le comunicazioni si utilizzerà gergo piuttosto tecnico-scientifico

Per informazioni:
Tel. 0549 883460
info.centronaturalistico@pa.sm
pan_48020@yahoo.com
http://www.floravenagesso.it/Romagna/

Cogliamo l'occasione per aumentare i dati riguardanti i quadranti locali.
Mettiamo di seguito i due quadranti che riguardano potenzialmente oggetto del nostro studio. Nello specifico si tratta del 2040-2 e 2040-4

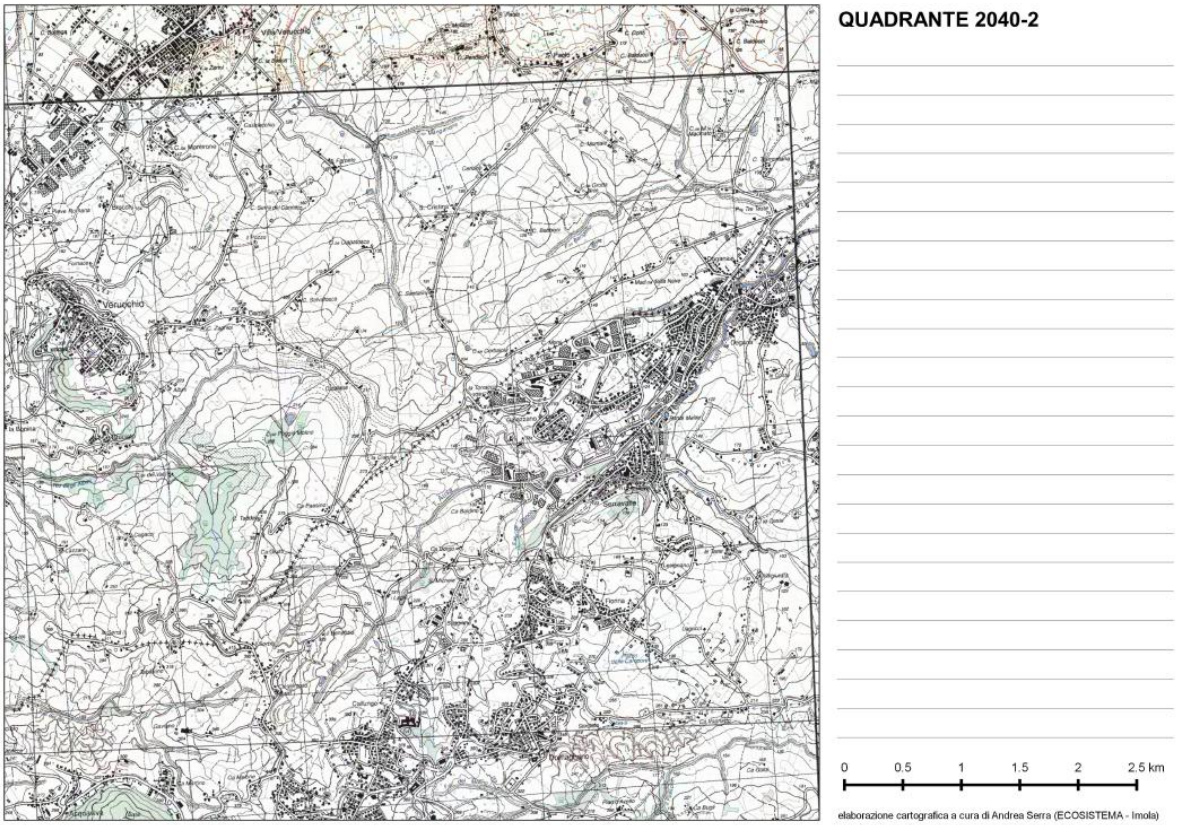

Quadrante 2040-2 è tagliato quasi in diagonale dal confine di stato, in basso San Marino

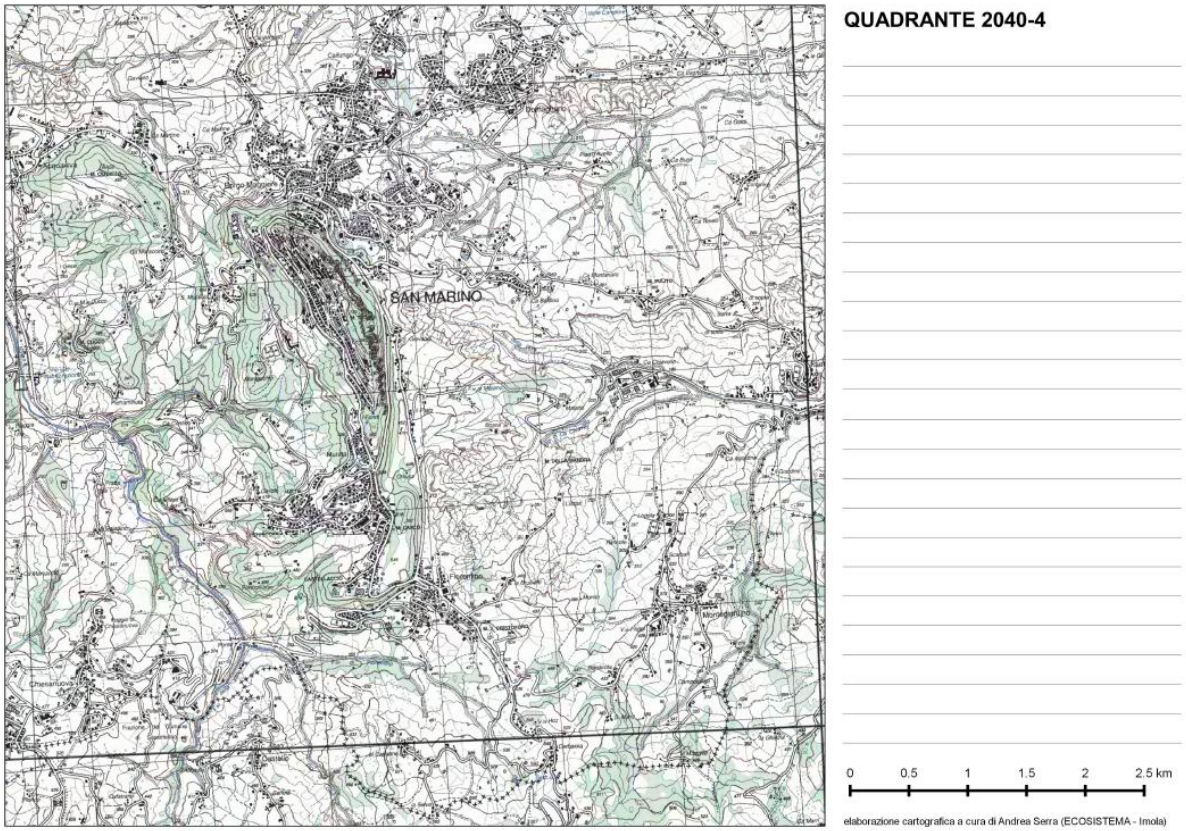

Quadrante 2040-4 quasi tutto dentro San Marino, il confine di stato è in basso e a destra.
Il CNS è in alto al centro